

# Übertragung des Geschäftsguthabens

## Beitrittserklärung/Beteiligungserklärung

Stand 2026

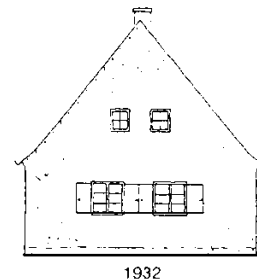

Vollständiger Name und Anschrift des **Übertragenden**:

--

Name der Genossenschaft

Siedlergenossenschaft München-Freimann e. G.  
Kulturheim Str. 36  
80939 München

Mitglieds-Nr.

Vollständiger Name, Anschrift, Email, Telefon Nummer des **Erwerbers (1 Person)**:

--

Mitglieds-Nr.

Geburtsdatum/

### 1 Übertragender

☐ Ich übertrage mein Geschäftsguthaben an den Erwerber.

Ort, Datum

Unterschrift des Übertragenden

### 2 Erwerber

Ich bin mit der Übertragung des Geschäftsguthabens einverstanden und

Ich erkläre hiermit meinen **Beitritt** zu der Genossenschaft. Ich besitze ein Einfamilienhaus oder Doppelhaushälfte (Bitte um Info)

Eine Abschrift der Satzung in ihrer gegenwärtig geltenden Fassung ist mir zur Verfügung gestellt worden bzw.

Die Satzung in ihrer gegenwärtigen Fassung liegt im Internet unter der Adresse der Genossenschaft [www.sg-freimann.de](http://www.sg-freimann.de)

Ich verpflichte mich, die nach Gesetz und Satzung geschuldeten Einzahlungen auf den/die Geschäftsanteil(e) zu leisten und die zur Befriedigung der Gläubiger erforderlichen Nachschüsse bis zu der in der Satzung bestimmten Haftsumme zu zahlen.

Ich habe zur Kenntnis genommen, dass die Satzung weitere Zahlungspflichten bestimmt, derzeit (Stand 2025) Jahresbeitrag von €25 plus einen variierenden Sterbebeitrag (abhängig von der Zahl der Verstorbenen pro Jahr (€1 pro Verstorbenen). Derzeit ist das Sterbegeld ausgesetzt.)

Ich möchte den Service des Schneeräumdienstes nutzen. Kosten derzeit €25 DHH / €50 EFH

Ich verpflichte mich, auch diese Zahlungspflichten zu erfüllen.

Ort, Datum

Unterschrift des Erwerbers<sup>2</sup>